

# PENDAFTARAN PELAJAR BAHARU KPMIM SESI 3 2021/2022 PENGAMBILAN NOVEMBER

[ Lokasi Pendaftaran ]  
Dewan KPMIM  
Asrama Ilham (Siswa)  
Asrama Idaman (Siswi)

## 1 - IMBAS MYSEJAHTERA

Waris mengimbas MySejahtera di pintu masuk kolej dan menunjukkan sijil lengkap vaksin COVID-19.

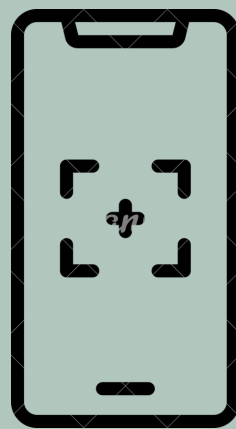

## 2 - UJIAN KENDIRI

Pelajar menerima set test kit Ujian Saringan Kendiri COVID-19 di pintu masuk kolej. Pelajar perlu melakukan Ujian Saringan Kendiri Covid-19 di dalam kereta di kawasan parkir Dewan KPMIM/ parkir pelajar. Selepas 15 minit ujian dibuat, hanya pelajar yang keputusan Ujian Saringan Kendiri COVID-19 negatif dibenarkan turun untuk semakan & penyerahan dokumen di Dewan KPMIM. Pelajar yang keputusan Ujian Saringan Kendiri COVID-19 positif perlu memaklumkan kepada pihak kolej & KKM melalui telefon dan meninggalkan kolej dengan segera.

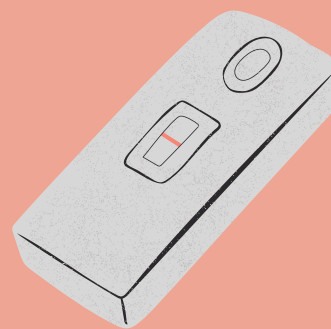

## 3 - IMBAS SUHU

Pelajar mengimbas suhu di kaunter pendaftaran (hanya pelajar yang sihat & tidak bergejala dibenarkan mendaftar) dan menunjukkan sijil digital vaksinasi COVID-19.

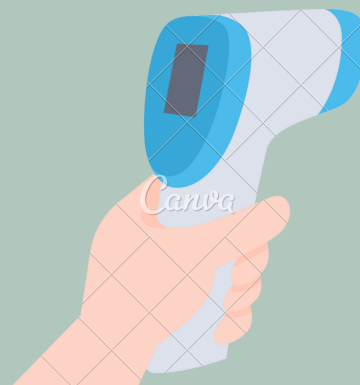

## 4 - BORANG DEKLARASI

Pelajar menyerahkan Borang Deklarasi Kesihatan & Borang Kebenaran Ibu/Bapa/Penjaga Pelaksanaan Ujian Saringan Kendiri COVID-19.



## 5 - RUJUK PETUGAS

Pelajar menunjukkan keputusan Ujian Saringan Kendiri COVID-19 kepada petugas untuk direkodkan. Buang plastik yang mengandungi test kit yang telah digunakan ke dalam tong sampah yang disediakan. Cuci tangan dengan cecair pembasmi kuman.



## 6 - SERAH DOKUMEN DAN RESIT

Pelajar menyerahkan dokumen pendaftaran untuk semakan. Sila bawa dokumen asal dan salinan dokumen yang telah disahkan.

Pelajar juga perlu menyerahkan Resit Bayaran Muafakat dan Resit Bayaran Koperasi. Sila pastikan nama & no ID ditulis di atas resit.



## 7 - DAFTAR ASRAMA

Setelah selesai urusan di dewan, pelajar dibenarkan untuk mendaftar asrama di Asrama Ilham (siswa) dan Asrama Idaman (siswi).

Waris hanya dibenarkan menurunkan pelajar dan barang-barang di parkir asrama. Waris tidak dibenarkan masuk ke asrama dan kawasan lain di dalam kolej.

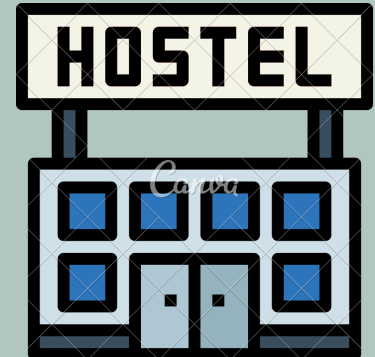

### Nota

- Etika pemakaian semasa pendaftaran – pakaian formal / smart casual:
  - Siswa : Kemeja/T-shirt berkolar, seluar slack dan berkasut.
  - Siswi : Baju Kurung/jubah/blaus labuh & longgar, seluar slack (menutup aurat), bertudung dan berkasut.
  - (Seluar jeans & selipar tidak dibenarkan)
- Rambut pelajar siswa mestilah pendek, tidak diwarnakan dan kemas.